

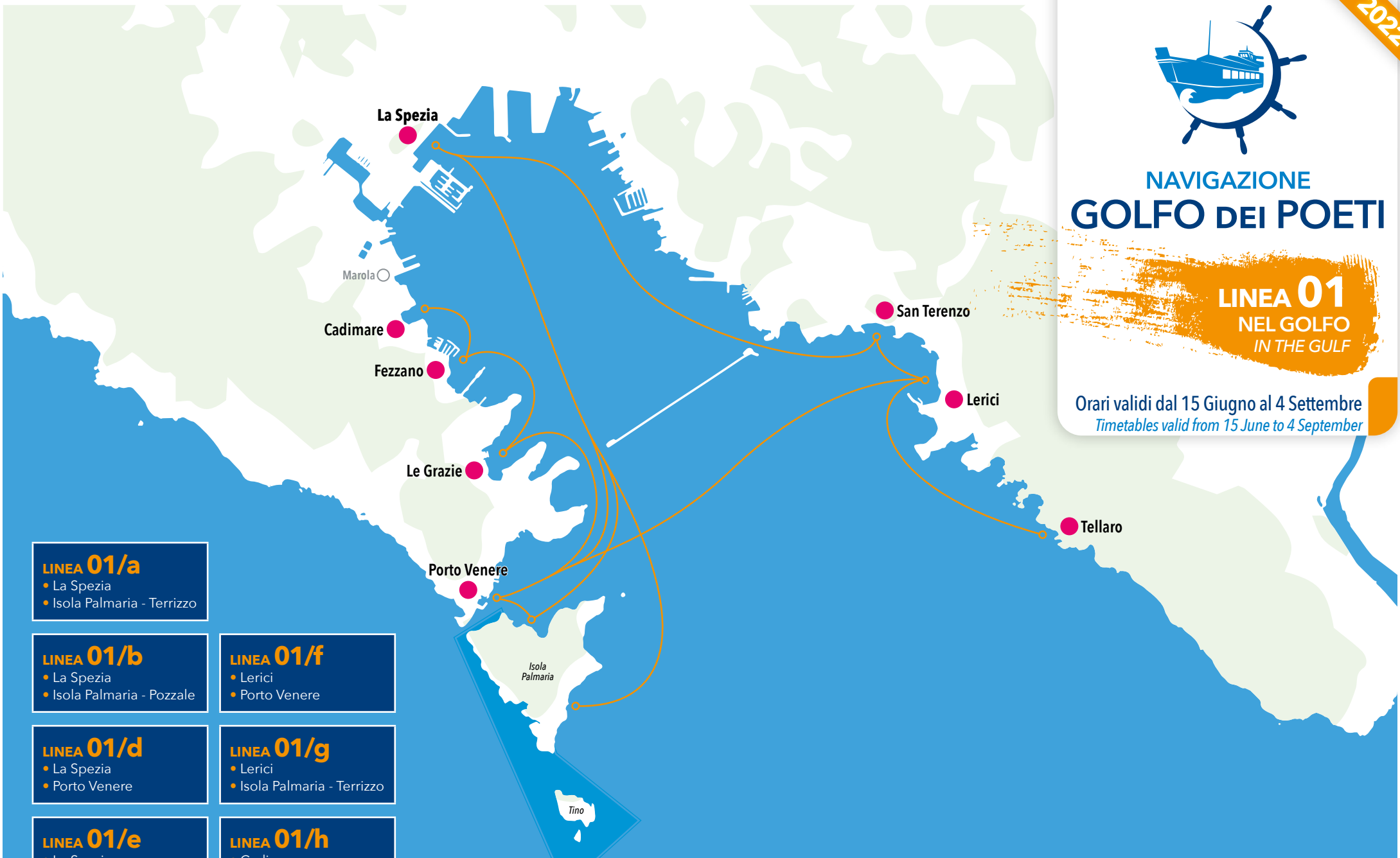

# NAVIGAZIONE GOLFO DEI POETI

## LINEA 01 NEL GOLFO IN THE GULF

Orari validi dal 15 Giugno al 4 Settembre  
Timetables valid from 15 June to 4 September



**LINEA 01/a**  
• La Spezia  
• Isola Palmaria - Terrizzo

**LINEA 01/b**  
• La Spezia  
• Isola Palmaria - Pozzale

**LINEA 01/d**  
• La Spezia  
• Porto Venere

**LINEA 01/e**  
• La Spezia  
• San Terenzo  
• Lerici  
• Tellaro

**LINEA 01/f**  
• Lerici  
• Porto Venere

**LINEA 01/g**  
• Lerici  
• Isola Palmaria - Terrizzo

**LINEA 01/h**  
• Cadimare  
• Fezzano  
• Le Grazie  
• Porto Venere  
• Isola Palmaria - Terrizzo

**CONSORZIO MARITTIMO TURISTICO CINQUE TERRE - GOLFO DEI POETI**  
 +39.0187.732987 | info@ngdp.it  
[www.navigazionegolfodeipoeti.it](http://www.navigazionegolfodeipoeti.it)



TRASPORTO DI LINEA VIA MARE

Per altri orari e tariffe consultare il nostro sito:  
For other timetables and fares consult our website:  
[www.navigazionegolfodeipoeti.it](http://www.navigazionegolfodeipoeti.it)

Il servizio potrebbe subire variazioni in base alle condizioni meteo-marine.

The service may be subject to variations based on weather and sea conditions.

# LINEA 01 NEL GOLFO IN THE GULF



## LINEA 01/A LA SPEZIA - PALMARIA (TERRIZZO)

Orari validi dal 15 Giugno al 4 Settembre		Timetables valid from 15 June to 4 September	
LA SPEZIA	→	PALMARIA (TERRIZZO)	
08:30	>	09:00	
10:00	>	10:30	
11:15	>	11:55	
14:05	>	14:30	
15:20	>	15:50	

LA SPEZIA	←	PALMARIA (TERRIZZO)	
12:25	<	11:55	
15:00	<	14:30	
17:20	<	16:50	
18:30	<	18:00	
19:30 *1	<	19:00 *1	
19:55 *2	<	19:10 *2	

## LINEA 01/B LA SPEZIA - PALMARIA (POZZALE)

Orari validi dal 15 Giugno al 4 Settembre		Timetables valid from 15 June to 4 September	
LA SPEZIA	→	PALMARIA (POZZALE)	
09:00	>	09:30	
10:15	>	10:45	
11:30	>	12:00	
14:15	>	14:45	
15:30	>	16:00	

LA SPEZIA	←	PALMARIA (POZZALE)	
12:30	<	12:00	
15:15	<	14:45	
17:30	<	17:00	
19:00	<	18:30	

## LINEA 01/D LA SPEZIA - PORTO VENERE

Orari validi dal 15 Giugno al 4 Settembre		Timetables valid from 15 June to 4 September	
LA SPEZIA	→	PORTO VENERE	
09:15	>	10:00	
10:15	>	11:00	
11:15	>	12:00	
12:15	>	12:50	
14:05	>	14:50	
15:20	>	16:00	

LA SPEZIA	←	PORTO VENERE	
12:15	<	11:45	
15:15	<	14:45	
16:45	<	16:20	
17:45	<	17:20	
18:45	<	18:20	
19:30 *3	<	19:00 *3	

## LINEA 01/H PORTO VENERE COAST - PALMARIA (TERRIZZO)

Orari validi il 18-19-25-26 Giugno poi dal 1 Luglio 4 Settembre				Timetables valid from 18-19-25-26 June then from 1 July to 4 September				
CADIMARE	→	FEZZANO	→	LE GRAZIE	→	PORTO VENERE	→	PALMARIA (TERRIZZO)
08:50	>	09:00	>	09:15	>	09:30	>	09:35
						10:15	>	10:20
10:40	>	10:50	>	11:05	>	11:20	>	11:25
						11:45	>	11:50
						12:00	>	12:05
14:15	>	14:25	>	14:40	>	14:50	>	14:55

CADIMARE	←	FEZZANO	←	LE GRAZIE	←	PORTO VENERE	←	PALMARIA (TERRIZZO)
	<		<		<	09:45	<	09:40
						11:35	<	11:30
14:05	<	13:55	<	13:40	<	13:25	<	13:20
						14:35	<	14:30
16:35	<	16:25	<	16:10	<	15:55	<	15:50
19:00	<	18:50	<	18:35	<	18:15	<	18:10

\*1 Dal 1 Luglio al 1 Luglio  
From 1 June to 1 July

\*2 Dal 2 Luglio al 4 Settembre  
From 2 July to 4 September

\*3 Dal 15 Giugno al 1 Luglio solo sabato e domenica, poi tutti i giorni  
From 15 June to 1 July only on Saturdays and Sundays, then every day

## LINEA 01/E LA SPEZIA - LERICI COAST

Orari validi dal 1 Luglio al 31 Agosto				Timetables valid from 1 July to 31 August			
LA SPEZIA	→	SAN TERENCE	→	LERICI	→	TELLARO	
09:00	>	09:20	>	09:30	>	09:45	
		10:20	>	10:30	>	10:45	
13:30	>	13:50	>	14:00	>	14:15	
		14:45	>	14:50	>		
		17:40	>	17:50	>	18:05	

LA SPEZIA	←	SAN TERENCE	←	LERICI	←	TELLARO	
08:50	<	08:30	<	08:20	<	08:00	
		10:15	<	10:10	<	09:50	
11:40	<	11:20	<	11:10	<	10:50	
		14:40	<	14:35	<	14:20	
19:00	<	18:35	<	18:25	<	18:10	

## LINEA 01/F LERICI - PORTO VENERE

Orari validi dal 15 Giugno al 4 Settembre		Timetables valid from 15 June to 4 September	
LERICI	→	PORTO VENERE	
09:30	>	10:00	
10:30	>	11:00	
11:30	>	12:00	
14:20	>	14:50	
15:20 *4	>	16:00 *4	
16:50	>	17:20	

LERICI	←	PORTO VENERE	
10:45	<	10:15	
13:20	<	12:50	
16:45	<	16:20	
17:45	<	17:20	
18:45	<	18:20	

## LINEA 01/G LERICI - PALMARIA (TERRIZZO)

Orari validi il 18-19-25-26 Giugno poi dal 1 Luglio al 4 Settembre		Timetables valid from 18-19-25-26 June then from 1 July to 4 September	
LERICI		PALMARIA (TERRIZZO)	
09:30	> 15' >	10:20	
10:30	> 20' >	11:25	
11:30	> 05' >	12:05	
14:20	> 05' >	14:55	

|| Tempo di attesa a Porto Venero || || Waiting time in Porto Venero ||

\*4 Dal 1 Luglio al 31 Agosto - From 1 July to 31 August